BAUSTELLENINFORMATION BRÜCKENSANIERUNG BEREICH TUNNEL OTTENSHEIM SOMMER 2018

B127 Verkehrsführung

LAND OBERÖSTERREICH

Allgemeine Information:

- Im Sommer 2018 finden im Bereich Tunnel Ottensheim Brückensanierungen auf der B127 statt.
- Zu diesem Zweck wird die B127 im Abschnitt zwischen Eisenbahnkreuzung „Alte Linzerstraße“ und Einmündung „Gasthaus Dürnberg“ **in beiden Fahrtrichtungen** gesperrt.

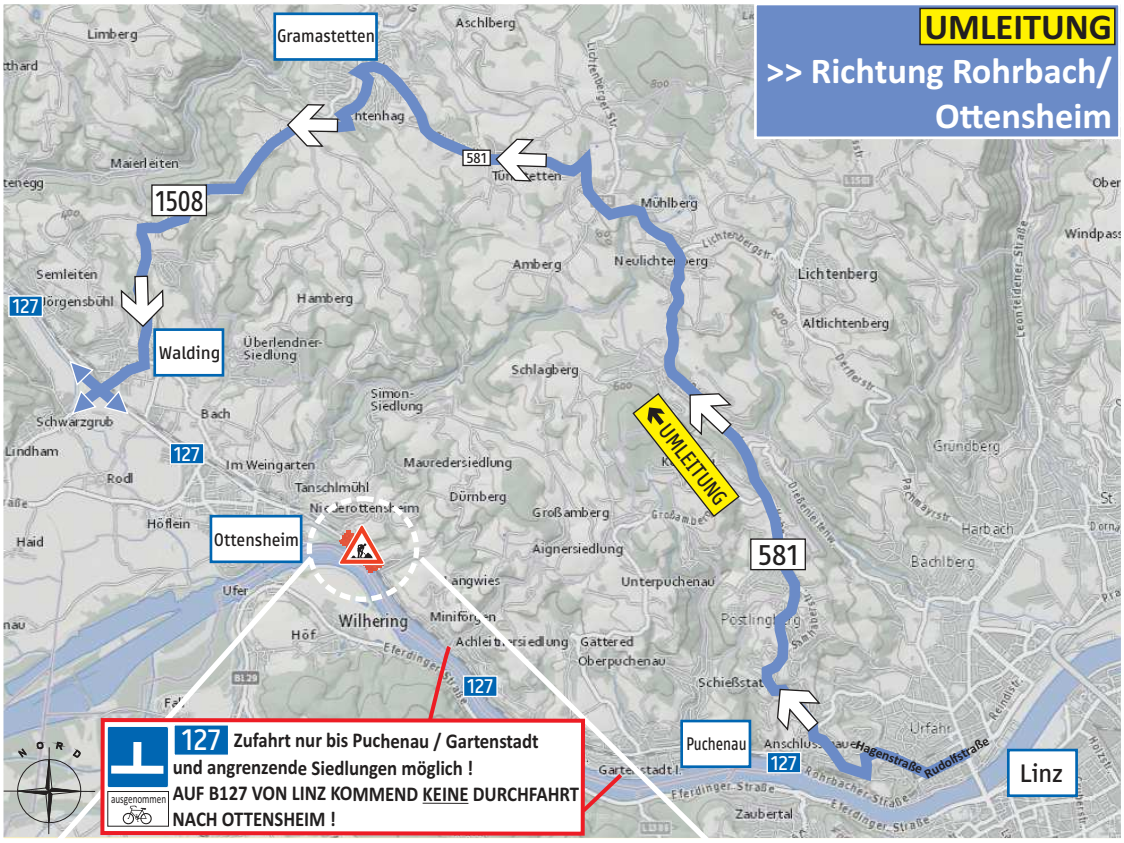

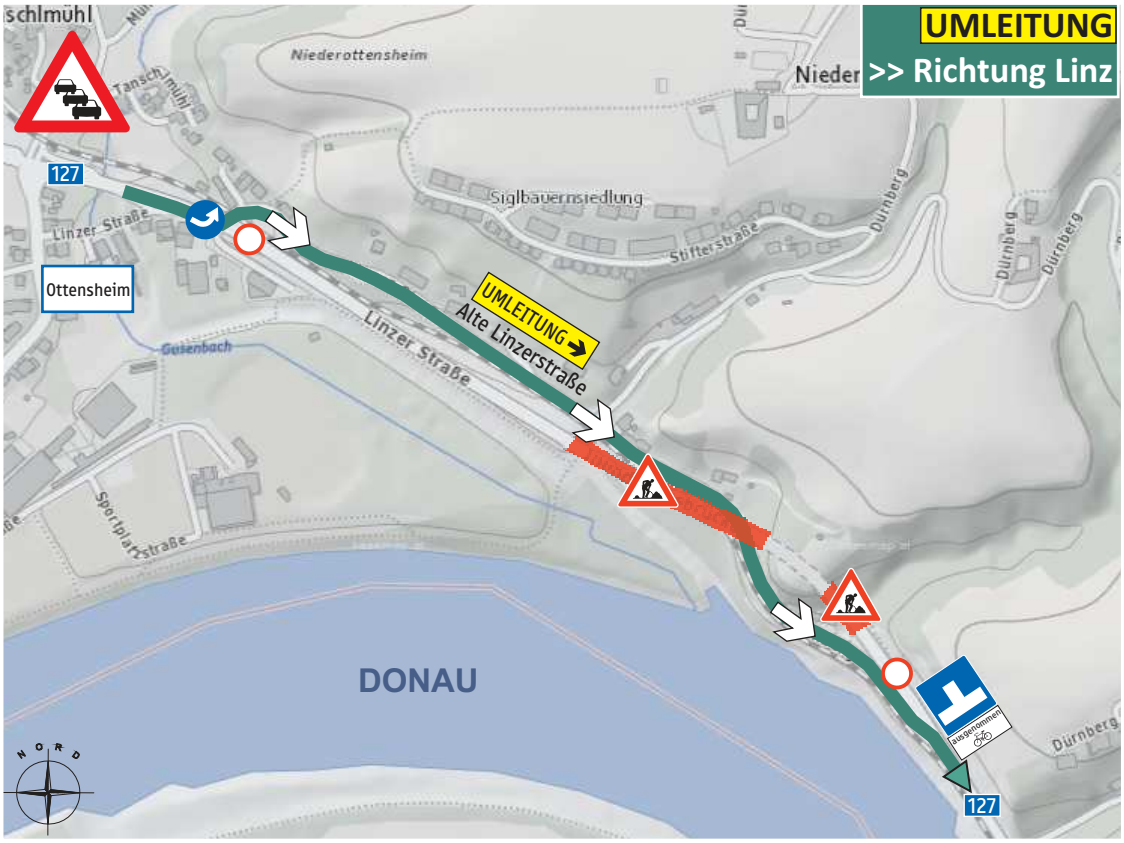

Verkehrsführung/ Umleitung:

Verkehr B127 Rtg. Rohrbach:
Umleitung ab Stadtgebiet Linz über Linz-Pöstlingberg - Gramastetten - Walding.

Die Umleitung in Fahrtrichtung Rohrbach gilt NICHT:
- für Linienbusse (ausgenommen in der Zeit zwischen 05:00-09:00 Uhr)
- für Radfahrer

Verkehr B127 Richtung Linz:
Lokale Umleitung über die Gemeindestraße „Alte Linzerstraße“ (Eisenbahnkreuzung) und Gasthaus Dürnberg parallel der B127.

Zu den Verkehrsspitzen ist auf den Umleitungsstrecken mit Verzögerungen zu rechnen !

Bauzeit:

Juli / August 2018

Sperre B127:

6 Wochen innerhalb der Bauzeit